



Frédéric CUVILLIER- Guillaume GAC
150 Avenue de l'Espace
59118 WAMBRECHIES
TEL : 03 20 78 60 40
E-mail :huissiers@exeacte.com

PROCES VERBAL DE DESCRIPTION

LE LUNDI PREMIER DÉCEMBRE DEUX MILLE VINGT CINQ de 16h15 à 16h45

A LA DEMANDE DE :



Elisant domicile en mon Etude et au cabinet de la **SELAS WIBAULT AVOCAT** représentée par **Maître François-Xavier WIBAULT**, Avocat inscrit au barreau d'Arras, demeurant en cette qualité à son Cabinet secondaire 40 Rue Pasteur à (59110) LA MADELEINE.

Agissant en vertu :

D'une Requête et d'une Ordonnance sur Requête rendue par Monsieur le Juge Commissaire à la liquidation de la [redacted] près le Tribunal de Commerce de Lille Métropole en date du 10/09/2025 (N°Greffé 2025009942).

JE, GAC Guillaume, Huissier de Justice associé au sein de la Selarl EXEACTE, titulaire d'un Office d'Huissiers de Justice à la résidence de WAMBRECHIES (59118), 150 Avenue de l'Espace, soussigné,

Certifie m'être transporté ce jour au 15 Rue du Moulin à (59200) à l'effet de procéder à la description exacte et détaillée du lot n°11 situé dans un ensemble immobilier s'y trouvant et figurant à la matrice cadastrale de la Commune de TOURCOING sous la référence suivante : section DI N°541.

Lot n°11 qui dépend de l'actif de la Société Par Actions Simplifiées [REDACTED]

Et assisté de:

- Messieurs DAMIENS Maxime, serrurier, BOUTE Michel et FORTIN Serge, témoins majeurs.

Et en présence de :

- Madame [REDACTED], co-proprétaire ainsi déclarée qui m'indique être le syndic bénévole.

J'ai dressé le présent Procès-Verbal de Description.

CADASTRE

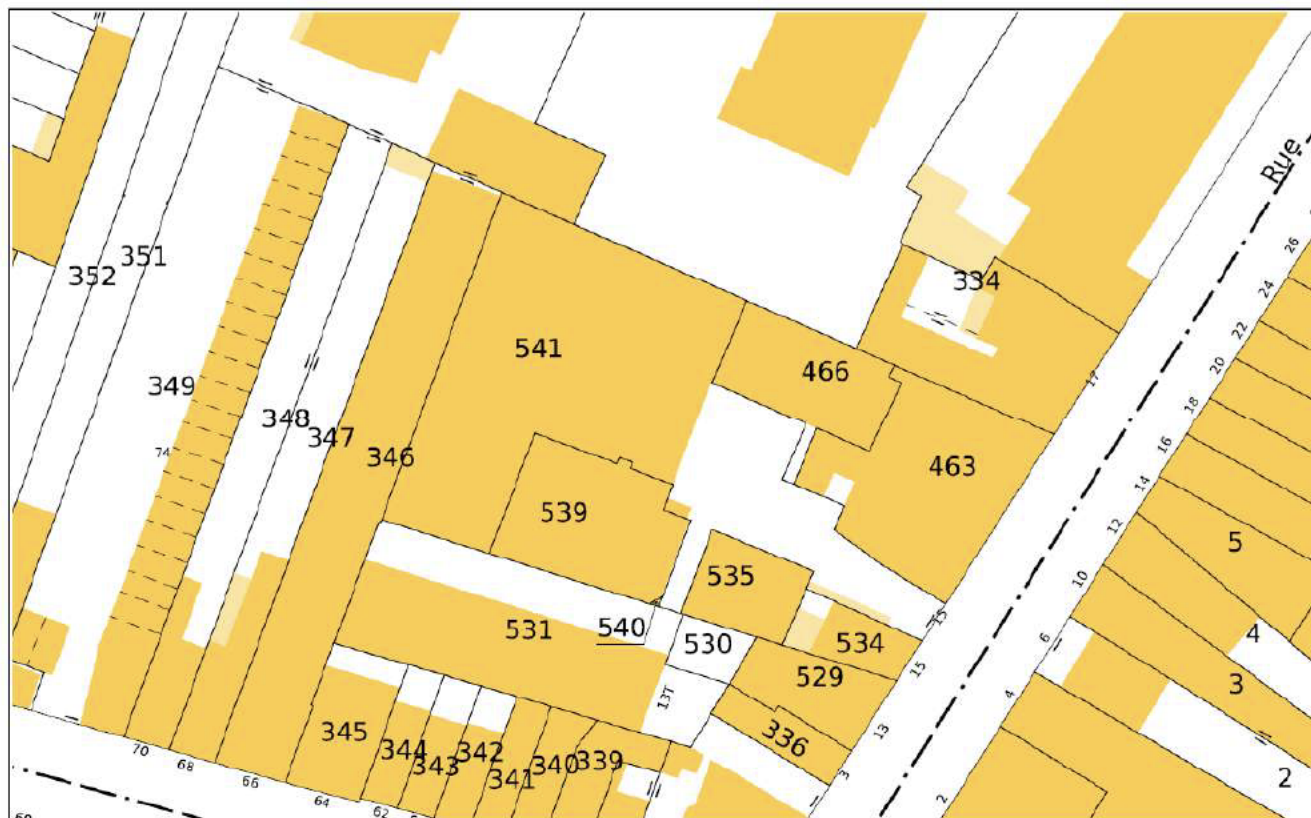

PHOTOGRAPHIES DE LA RUE DU MOULIN



ACCES AU LOT N°11

Depuis la rue du Moulin, je pénètre au niveau de la parcelle cadastrée section DI n°541 par un portail métallique ajouré.



Référence : 9925114841

Toujours sur cette parcelle, j'accède à un bâtiment en briques situé à l'extrémité de l'accès macadam.



Sous ce bâtiment au rez-de-chaussée, présence d'un parking. J'y accède par un portail métallique ajouré.

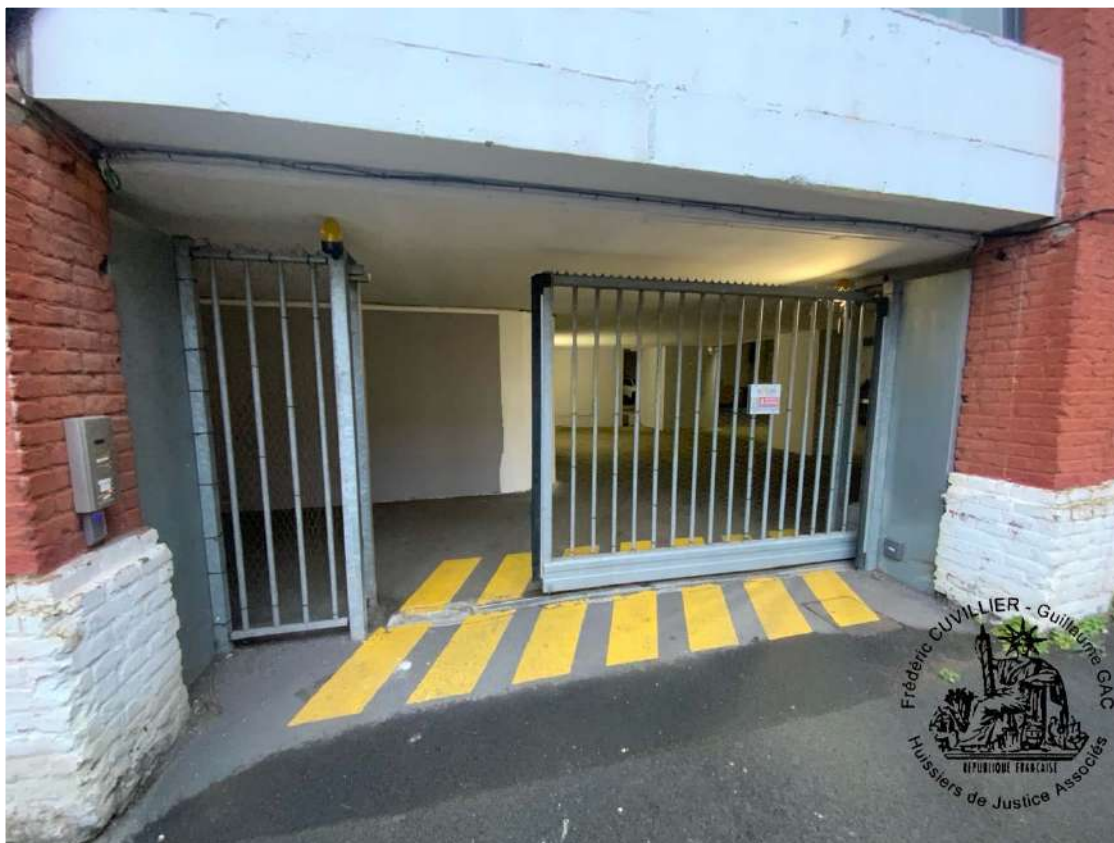

Référence : 9925114841

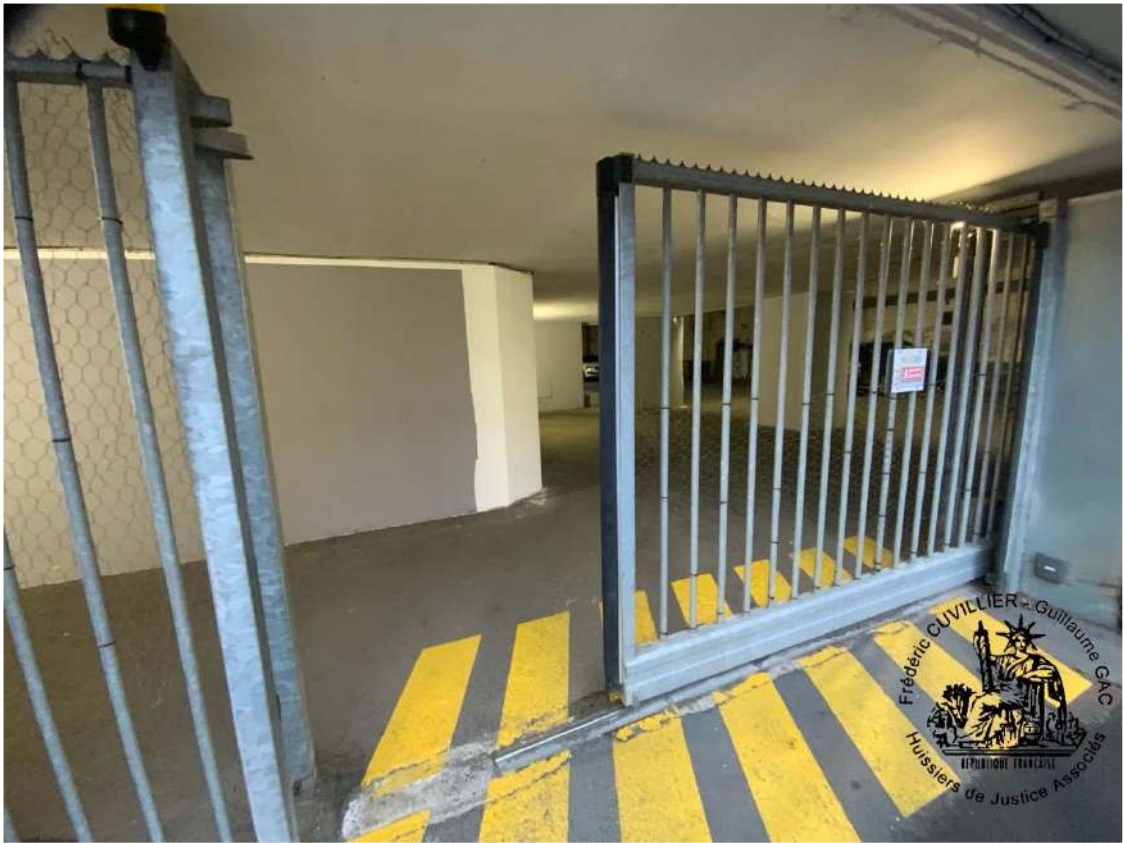

SCHEMA DES LOTS

Lot 11 :

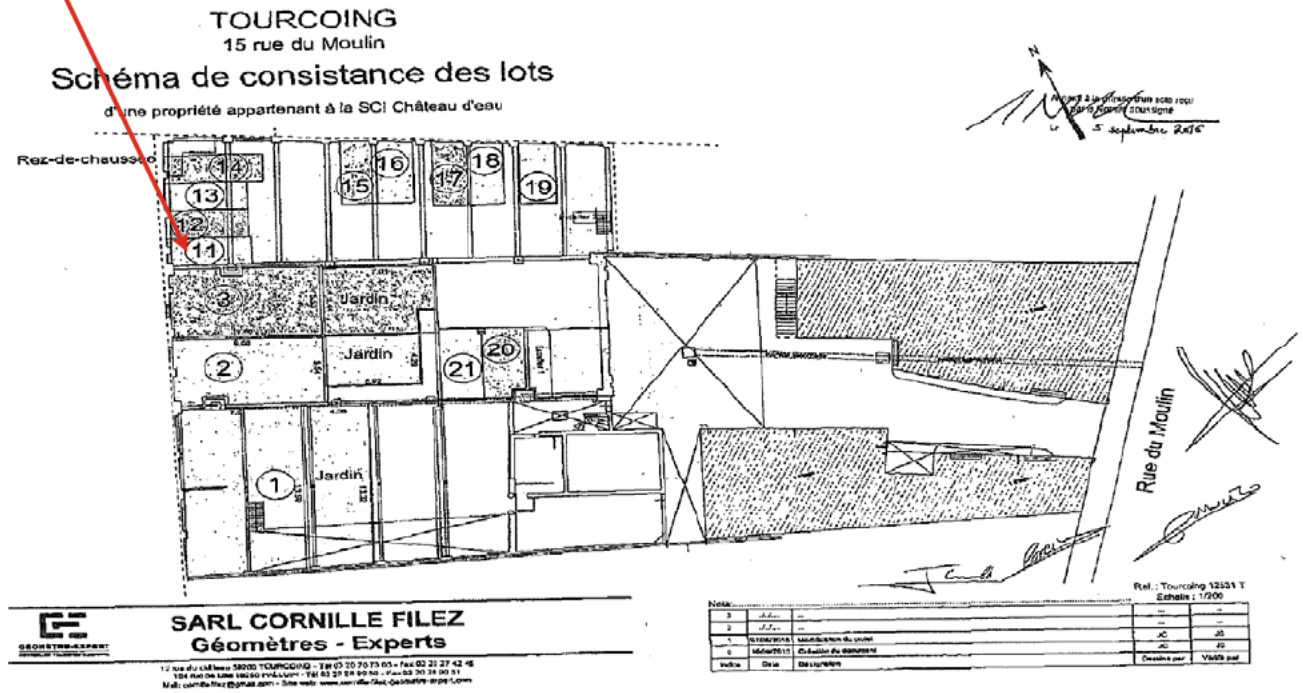

LOT N°11

Le lot n°11 correspond à un emplacement de parking situé à l'extrémité arrière du parking.

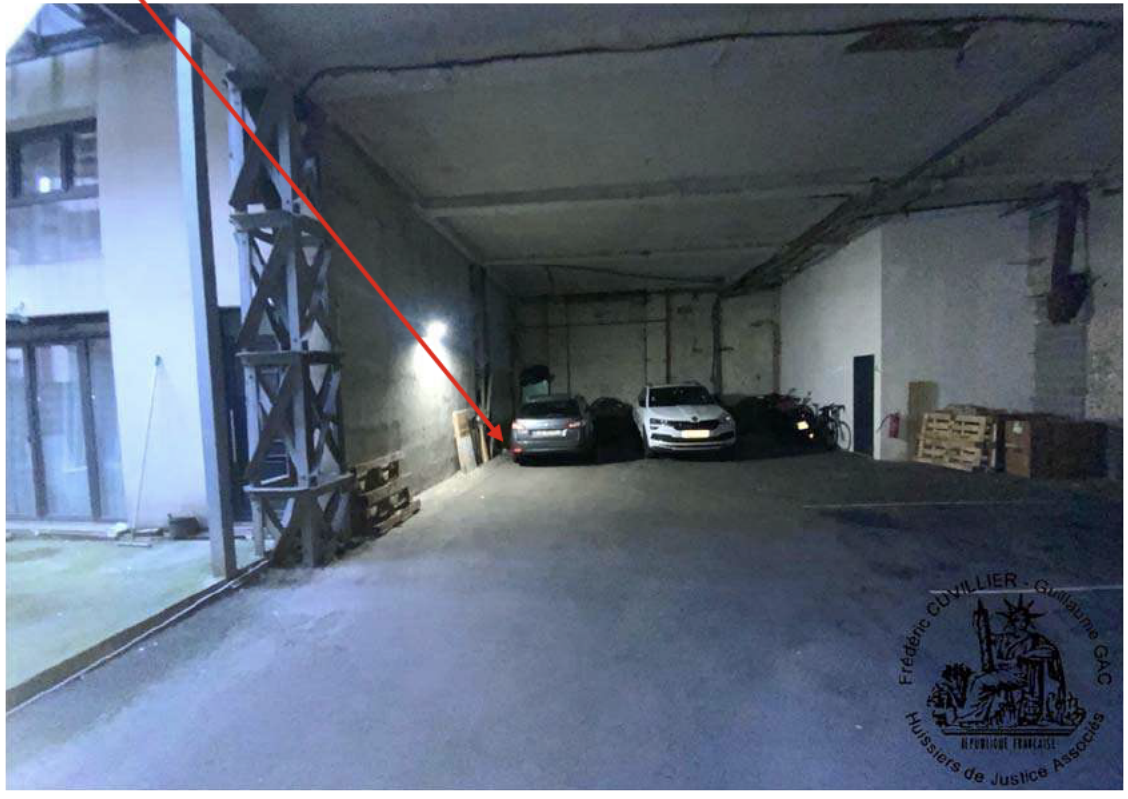

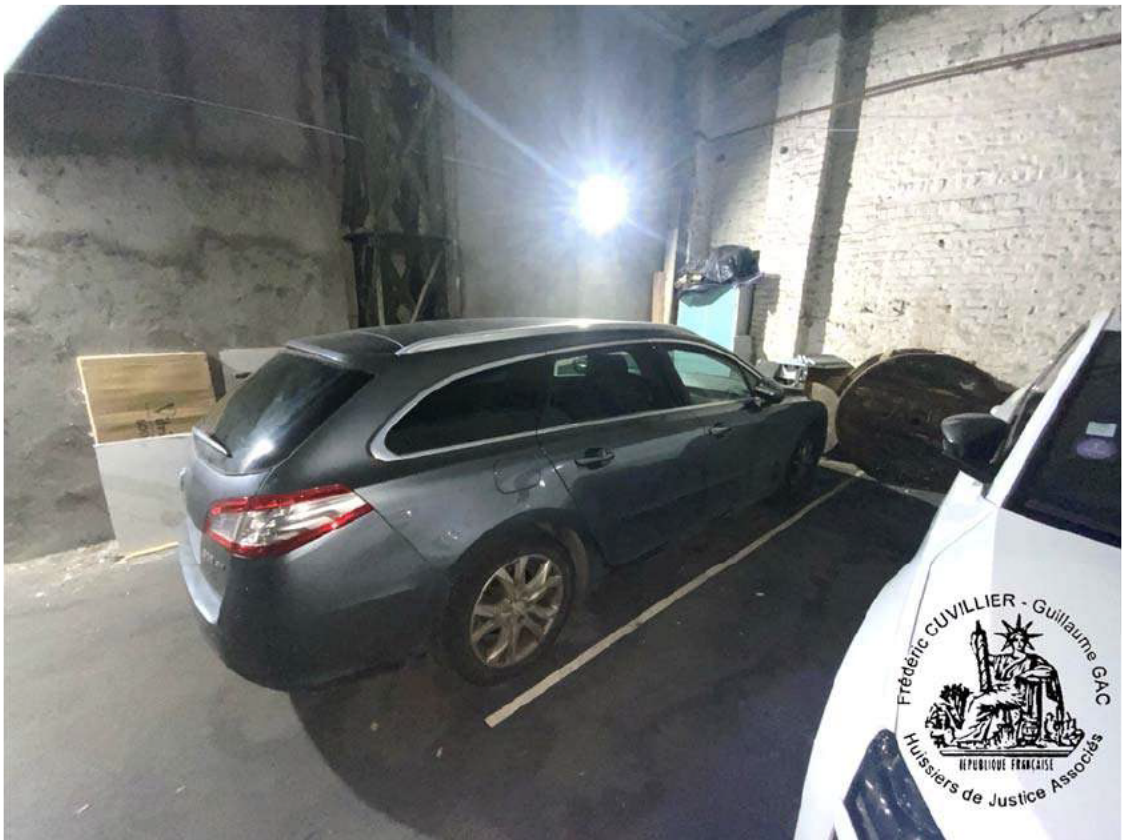
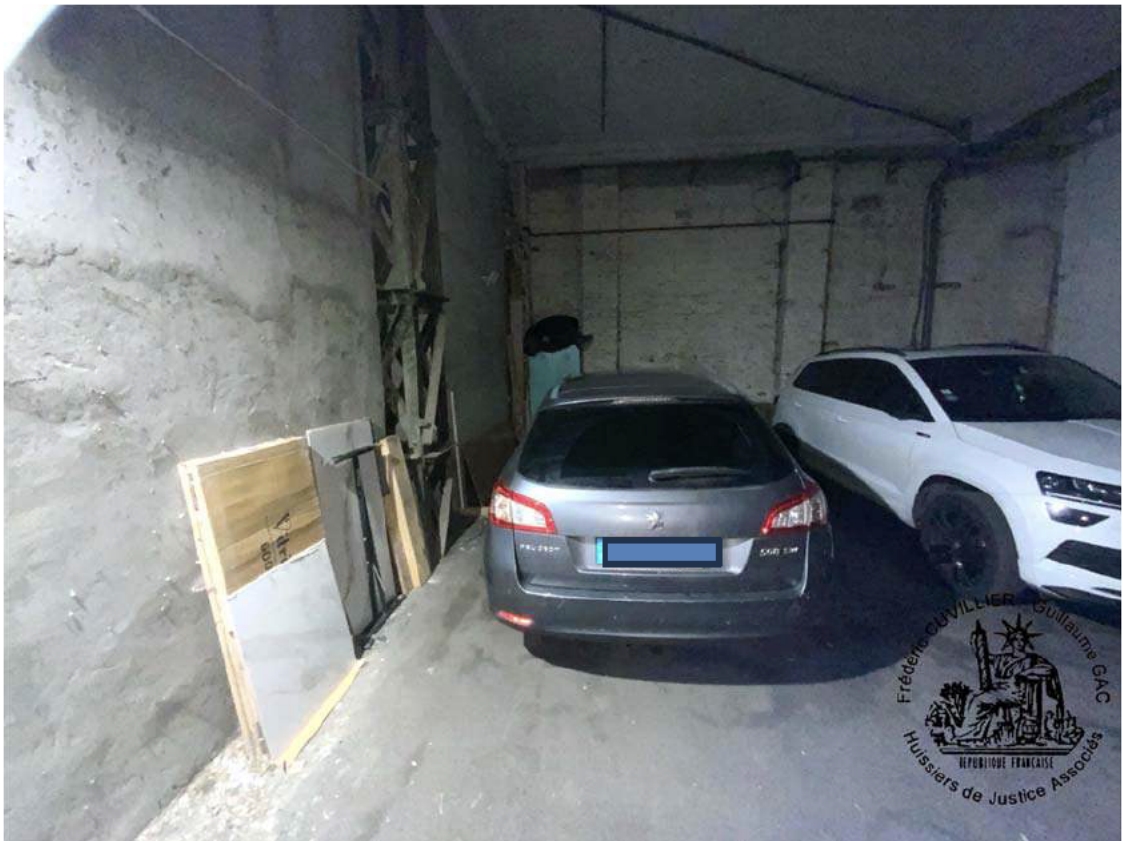





SUPERFICIE DU BIEN

A l'aide d'un mètre-ruban je mesure le lot n°11. Je relève un longueur de 5 mètres environ sur 2 mètres 75 de largeur environ.

De retour en mon Étude, j'ai dressé le présent procès-verbal de constat pour servir et valoir ce que de droit et auquel il a été vaqué le 1^{er} Décembre 2025.

Pour la Selarl EXEACTE,

Maître Guillaume GAC



Coût du présent acte :

Droit Fixe (A.444-3)	221,36 €
S.C.T. (A.444-48)	9,40 €
TOTAL H.T	230,76€
T.V.A	46,15 €
TOTAL T.T.C.	276,91 €